

Le Master de philosophie à l'UFR ARSH

Le Master de philosophie de l'UGA bénéficie de son effectif, de taille favorable aux interactions, d'un accompagnement individualisé par une équipe d'enseignants-chercheurs présents et engagés auprès des étudiants, et des bonnes conditions de travail dans les locaux de l'UFR ARSH, au plus près de la documentation, dans le cadre exceptionnel du campus grenoblois.

Il forme les étudiants à l'argumentation, par la préparation d'un mémoire en deux années, les fait profiter des recherches en cours des membres de l'équipe et des activités de l'Institut de Philosophie de Grenoble, notre centre de recherches, les prépare soit à la poursuite d'études, soit à une insertion professionnelle fondée sur les compétences acquises.

Trois parcours sont proposés :

■ Le parcours **Philosophie et histoire de la philosophie** accueille les projets de recherche en philosophie pratique (éthique, politique, philosophie du droit, philosophie sociale, esthétique et philosophie de l'art) ou en histoire de la philosophie moderne (XVII^e-XIX^e siècles) et contemporaine (XX^e-XXI^e siècles).

■ Le parcours Philosophie de la cognition accueille les projets de recherche en philosophie de l'esprit, en philosophie des opérations cognitives (connaissance, imagination, mémoire), en philosophie du langage et de l'action, et en épistémologie des sciences psychologiques.

■ Le parcours Philosophie ancienne et Sciences de l'Antiquité, outre une spécialisation en histoire de la philosophie ancienne, permet une initiation aux diverses disciplines qui constituent les « sciences de l'Antiquité » (histoire, littérature et civilisation des mondes anciens) ainsi que la maîtrise approfondie d'au moins une langue ancienne.

Informations pratiques

RESPONSABLE DE LA MENTION

Thomas BOCCON-GIBOD
Courriel : thomas.boccon-gibod@univ-grenoble-alpes.fr

INFORMATIONS SUPPLÉMENTAIRES

Détail du parcours : <http://formations.univ-grenoble-alpes.fr/fr/index.html>

SCOLARITÉ MASTER PHILOSOPHIE

Courriel : arsh-master-philosophie@univ-grenoble-alpes.fr

ADMISSION, STAGE, INSERTION PROFESSIONNELLE

Courriel : arsh-admissions@univ-grenoble-alpes.fr

ADRESSE GÉOGRAPHIQUE

1281, rue des universités 38610 Gières

SITE WEB DE L'UFR ARSH

URL : <http://arsh.univ-grenoble-alpes.fr>

SITE WEB DE L'UGA

URL : <http://www.univ-grenoble-alpes.fr/>



MASTER PHILOSOPHIE

PHILOSOPHIE ET HISTOIRE DE LA PHILOSOPHIE

Crédits photos : SHUTTERSTOCK

Organisation de votre parcours

Le parcours de formation « *Philosophie et histoire de la philosophie* » s'appuie sur la conviction que l'on ne peut pratiquer l'une sans l'autre.

L'objectif pédagogique de ce parcours est l'acquisition de compétences transférables grâce à la production d'un travail personnel de recherche, accompagné par un enseignant-chercheur du laboratoire IPhiG et par des enseignements de méthode. Préparé en deux années, le mémoire de master profite des séminaires de formation conduits par les enseignants-chercheurs et des séminaires de recherche de chacun des axes du laboratoire, dans lesquels des chercheurs extérieurs sont accueillis.

Un stage en 2^e année vient préparer l'insertion professionnelle et/ou fournir au projet d'études doctorales un terrain d'application. La préparation des concours de l'enseignement secondaire en philosophie est assurée en option pendant la formation.

EXEMPLES D'ENSEIGNEMENTS FONDAMENTAUX EN PHILOSOPHIE

La formation est centrée sur la pratique de la recherche, avec la rédaction d'un mémoire au terme des deux années du master et la possibilité de son articulation étroite avec un stage professionnel obligatoire en deuxième année.

Quelques exemples d'enseignements proposés :

- Philosophie de la technique à l'ère de l'IA ;
- Introduction à la philosophie de l'action ;
- L'autonomie et les usages du consentement ;
- Imaginer : le corps et son esprit à l'âge moderne ;
- Philosophie de la cognition et de l'esprit : les erreurs de la mémoire ;
- Philosophie contemporaine de l'État ;
- Etc. (Consultez le livret des études sur le site de l'UFR ARSH).

Encadrement

Le master de philosophie est adossé au laboratoire IPhiG (Institut de Philosophie de Grenoble) afin d'offrir aux étudiants une approche large des pratiques actuelles de la recherche en philosophie.

La plus grande partie des enseignants du master en sont membres.

L'Institut de Philosophie de Grenoble aspire à renouveler constamment ses questionnements en les ouvrant aux méthodes et thématiques contemporaines autour du langage, de la cognition et des pratiques sociales, qui articulent aujourd'hui les champs de l'éthique, de la science et de la politique.

COMPÉTENCES DES DIPLÔMÉS DE PHILOSOPHIE

En termes de compétences professionnelles, les étudiants acquièrent la maîtrise des règles rédactionnelles et argumentatives, des capacités développées d'analyse et de synthèse, l'aptitude à formuler et résoudre des problèmes théoriques complexes.

Ils sont ouverts aux diverses pratiques philosophiques contemporaines ; ils maîtrisent la traduction des textes appartenant au corpus canonique de la philosophie et celle de l'exégèse contemporaine ; ils parviennent à saisir concrètement les exigences d'une recherche collective et de la vie d'un laboratoire. Toutes qualités nécessaires à un cadre, que ce soit de la fonction publique territoriale et nationale ou d'une entreprise privée.

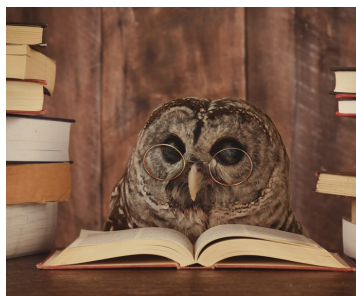

Débouchés

STAGE

Stage de 70h minimum. Le stage peut se faire à l'étranger, auprès des universités partenaires, et peut aussi s'intégrer à l'activité des étudiants salariés.

EXEMPLES DE POURSUITE DE CARRIÈRE

Métiers de l'enseignement secondaire, du supérieur et de la recherche ;
Métiers de consultants ;
Métiers des ressources humaines et de l'encadrement ;
Métiers de la médiation culturelle ;
Métiers de l'administration publique et privée ;
Métiers de la communication, de la documentation, de la valorisation ;
Journaliste, éditorialiste ;
Etc.

Nous rejoindre

PROFIL DES ÉTUDIANTS RECRUTÉS

- 1^{re} année de master : être titulaire d'un diplôme national de licence (bac+3) ou diplôme équivalent (mentions de licences conseillées : philosophie, sciences et humanités, sociologie)
- 2^e année de master : avoir validé la 1^{re} année de master ou une formation d'un niveau équivalent
- Candidats en reprise d'études après validation des acquis et/ou en formation continue.

CONDITIONS D'ADMISSION

Admission sur dossier.

Les candidatures sont à déposer sur l'application «Mon master» : <https://www.monmaster.gouv.fr/>
Toutes les infos sont disponibles sur le site de l'UFR ARSH / Rubrique Formations / Candidater et s'inscrire.